Endrey ny firaisan'ny Fiangonanao !

traduit de « Que l'unité de ton Église est belle ! »

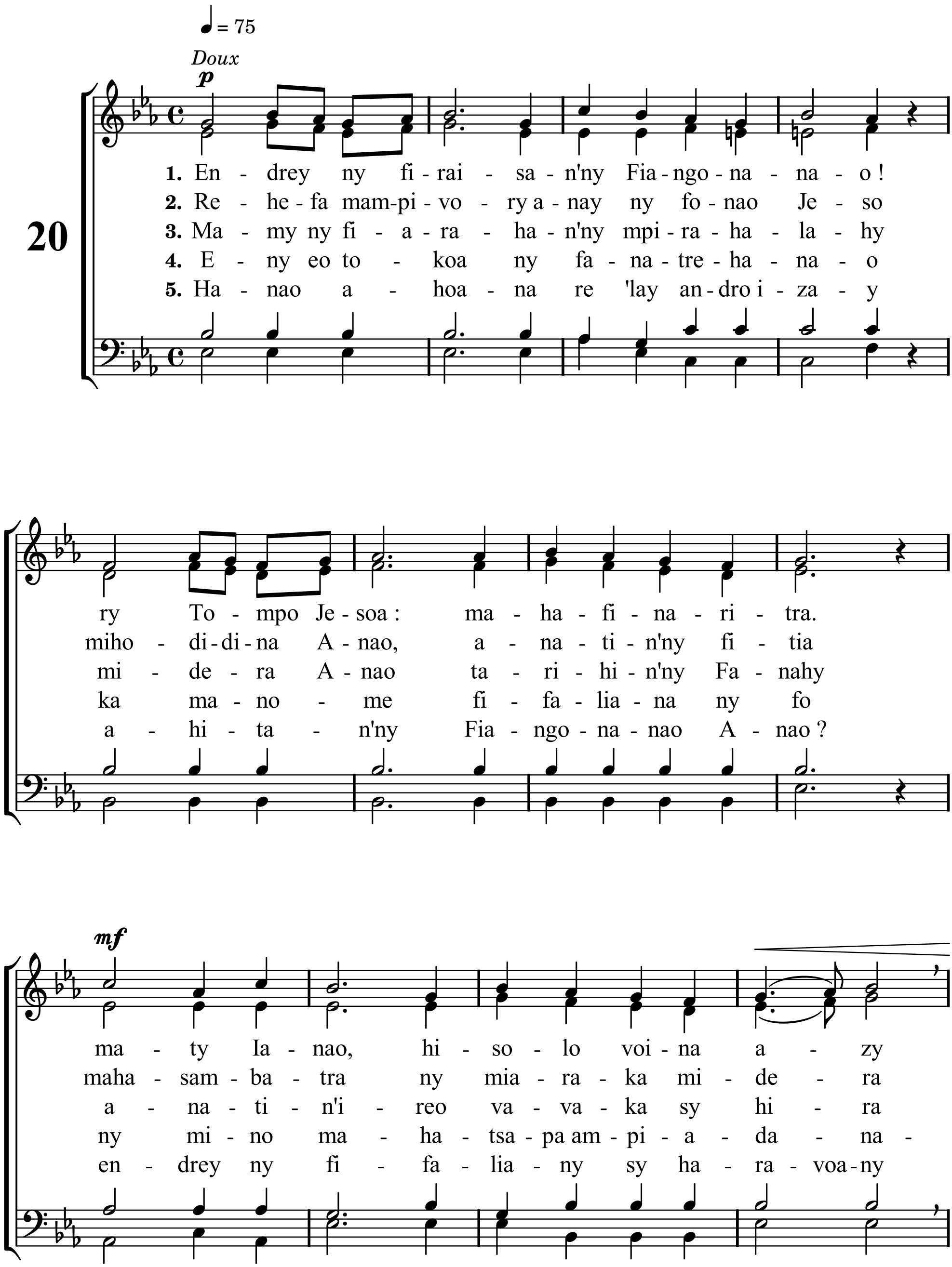

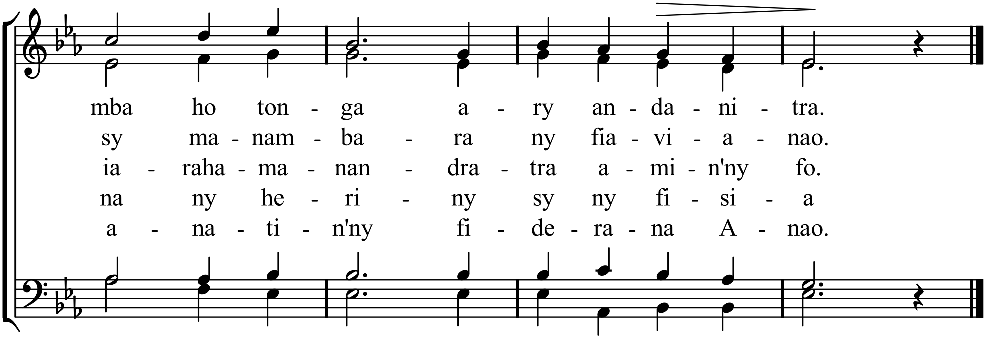

Mètres : 11.10.D - Mélodie : Que l'unité de ton Église est belle - Hymnes et Cantiques n° 20
mis en pdf par www.cantiquest.org